

## Social Return bij aanbestedingen

Een baan zorgt ervoor dat mensen middenin de maatschappij staan. Daarom wil de gemeente Delft zoveel mogelijk werkzoekenden daarbij helpen. Werk geeft mensen veel terug. Niet alleen een zelf verdiend inkomen, maar ook waardering, erkenning, structuur en een netwerk. Door aan Social Return te doen kunt u als ondernemer hier aan bijdragen.

### Wat is social return?

Via social return krijgen werkzoekenden en jongeren zonder startkwalificatie een kans om (weer) te werken en ervaring op te doen. Uw bedrijf voert een opdracht uit voor de gemeente Delft. Hiervoor vragen wij u om ook iets terug te doen, door bij uw opdracht werkzoekenden te betrekken. Het kan gaan om reguliere banen, maar ook om leerwerkplekken, werkervaringsplekken of stageplekken of detachering via een SW-bedrijf. Als dat niet mogelijk is onderzoeken we wat wél kan. Bijvoorbeeld participeren in een social returnproject of inkopen bij een SW-bedrijf of een sociaal ondernemer.

### Waarom social return?

In Delft vinden we het belangrijk dat iedereen mee kan doen. En dat lukt het best met een baan. Als een baan niet direct mogelijk is, kijken we wat we kunnen doen om mensen zoveel mogelijk te activeren en klaar te stomen voor de arbeidsmarkt. Door social return op te nemen in uw bedrijfsvoering draagt u daaraan bij. Social return geeft uw bedrijf de kans een sociaal gezicht te laten zien. Daarnaast helpt u mee om een toekomstig tekort aan geschoold personeel te voorkomen.

### Hoe gaat social return in de praktijk?

De 11 gemeenten in de arbeidsregio's Haaglanden en Zuid-Holland Centraal werken samen aan social return. De 11 gemeenten zijn: Delft, Den Haag, Lansingerland, Leidschendam-Voorburg, Midden-Delfland, Pijnacker-Nootdorp, Rijswijk, Voorschoten, Wassenaar, Westland en Zoetermeer. De gemeenten gebruiken allemaal dezelfde bouwblokken. Deze bouwblokken bieden diverse mogelijkheden om social return in te vullen. Het creëren van een werk- of stageplek heeft de voorkeur. En als dat niet lukt, kijken we naar alternatieven. Bijv. participeren in een project waar kandidaten zich kunnen ontwikkelen. Of inkopen bij – door de regio erkende - sociaal ondernemers. Op pagina 3 vindt u een overzicht van de bouwblokken.

### Dit zijn de stappen

Welke stappen u moet zetten als u een opdracht heeft met een social return verplichting kunt u lezen op de volgende pagina. Belangrijk is dat u binnen 7 dagen contact opneemt met de coördinator social return om uw plan van aanpak door te spreken. Social return is altijd maatwerk.

### Werkse!

De uitvoering van social return heeft de gemeente Delft bij Werkse! neergelegd. De coördinator social return kan u adviseren bij het maken van een plan van aanpak. Werkse! kan ook helpen bij het vinden van geschikt personeel. Zij hebben zicht op beschikbare kandidaten en kunnen u informeren over de instrumenten die er zijn om u hierbij te ondersteunen, zoals het aanpassen van de werkplek, loonkostensubsidie e.d.

### Meer weten?

Raadpleeg de informatie op de website [www.delft.nl/ondernemen/aanbestedingen](http://www.delft.nl/ondernemen/aanbestedingen)

Of neem contact op met de coördinator social return bij Werkse!

Tel. 015 2151400

Email [info@wspdelft.nl](mailto:info@wspdelft.nl)

# Een opdracht met een social returnverplichting?

## Dit zijn de stappen...

De gemeente Delft vindt het belangrijk dat iedereen kan meedoen in de samenleving. Een baan helpt daarbij. De gemeente helpt mensen die - om wat voor reden dan ook - moeite hebben met het vinden van werk. Als u een opdracht voor de gemeente Delft uitvoert kunt u hieraan een bijdrage leveren. Dat heet social return.



### > Hoe ziet social return er in de praktijk uit?

U kunt een bijdrage leveren door bij de uitvoering van de opdracht mensen uit de doelgroep (tijdelijk) in dienst te nemen. Bijvoorbeeld omdat zij een beperking hebben of al langer werkloos zijn. Door het bieden van een (tijdelijke) baan of stageplek doen zij (weer) ervaring op. Daarmee krijgen ze betere kansen op werk. Maar u kunt ook denken aan het inhuren van personeel van Werkse! of inkopen bij (sociaal) ondernemers die werken met deze doelgroep. Er is vaak meer mogelijk dan u denkt.

### > Geldt social return voor alle opdrachten?

Nee, social return geldt vanaf bepaalde drempelbedragen en hangt af van het soort opdracht. In het bestek kunt u lezen of social return van toepassing is. Dit is meestal 5% van de opdrachtsom. Weet u de exacte omvang van de opdracht nog niet? Maak dan een schatting.

### > De coördinator social return van Werkse! denkt met u mee

De coördinator heeft de kennis in huis om creatief mee te denken over de invulling. Heeft u er wel eens aan gedacht om uw schoonmaak, groenvoorziening of productiewerk uit te besteden aan een sociaal werkbedrijf? U kunt ook een bijdrage leveren aan social returnprojecten. Daarmee kunnen kandidaten werken aan de ontwikkeling van hun talenten.

## ★ Werkse!



1

### Gunning

Na gunning vult u het formulier social return in. Hierin geeft u aan hoe u denkt aan de invulling van social return te voldoen. U vermeldt ook de contactgegevens van de persoon die in uw organisatie verantwoordelijk is voor de invulling van social return.



2

### Contact

Binnen 7 werkdagen na gunning neemt u contact op met de coördinator social return via [info@wspdelft.nl](mailto:info@wspdelft.nl) of 015-2151400. De coördinator social return van Werkse! denkt met u mee en kan helpen bij het vinden van kandidaten.

3

### WIZZR-account

Na het contact krijgt uw bedrijf een WIZZR-account. Dat is het systeem waarin u bewijsstukken kunt uploaden. Ook kunt u bijhouden hoever u bent met het invullen van social return.

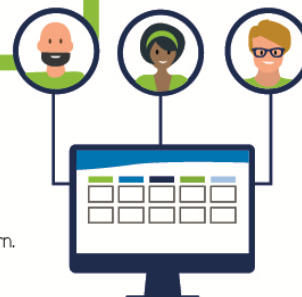

4

### Start feitelijke invulling social return

Het is belangrijk dat u tijdens de opdracht regelmatig contact heeft met de coördinator social return. Bijvoorbeeld als de kandidaat uitvalt. U bent en blijft verantwoordelijk voor de invulling en het tijdig aanleveren van de juiste informatie.



5

### Eindoordeel

Aan het eind van uw opdracht beoordelen wij of u heeft voldaan aan de invulling van social return. Als alles is afgerond, krijgt u een bevestiging.



**Bellen of mailen** Wilt u meer weten over alle mogelijkheden van social return? Of wilt u alvast nadenken over de manier waarop u dit wilt gaan doen? Neem dan contact op met de coördinator social return via



015-2151400



[info@wspdelft.nl](mailto:info@wspdelft.nl)

  
**Gemeente Delft**

# Bouwblokken social return regio's Haaglanden en Zuid-Holland Centraal

## 1. Creëren van banen\*

Bouwblok	Invulling	Waarde op jaarbasis*
Zonder uitkering	Werkzoekend zonder uitkering	€ 5.000
	Jongere zonder startkwalificatie	€ 10.000
Leerling/student	Stagiair MBO/HBO	€ 5.000
	Stagiair VSO of Praktijkonderwijs	€ 7.500
	Leerwerkbaan MBO BBL (dienstverband max 36 mnd)	€ 25.000
Met uitkering	WW	€ 10.000
	WIA	€ 20.000
	Participatiewet	€ 30.000
	Banenafpraak	€ 50.000
Bonus individuele kandidaat	55+	€ 10.000
	Opleidingskosten en bijzondere begeleidingskosten	gemaakte kosten
	Dienstverband VSO of praktijkonderwijs na een stage van minimaal 6 maanden	€ 25.000
	Dienstverband arbeidsbeperking inclusief Individuele Plaatsing en Steun (IPS) ***	€ 10.000

\* bij 36 uur per week.

\*\* Niet-uitkeringsgerechtigde, persoon als bedoeld in de wet, artikel 6, lid 1 onder a.

\*\*\* Niet van toepassing bij Banenafpraak en WIA.

## 2. Investeren of participeren in kandidaatontwikkeling

Bouwblok	Invulling	Waarde
Social returnproject	Co-creatief project gericht op kandidaatontwikkeling	Waarde traject
Sociaal inkopen	Bij SW-bedrijf of een door de regio erkende sociaal ondernemer	Betaalde factuur

## 3. Maatschappelijke activiteit gericht op arbeidsparticipatie

Bouwblok	Invulling	Waarde
Maatschappelijke activiteit	Op basis van een plan van aanpak	€ 1.000 per dag of waarde traject